

SEDE OPERATIVA: **Teatro Comunale di Nardò** - Corso V. Emanuele II, 22 - **NARDÒ** (LE)

pag. 1 di 2

Tel./Fax **0833.57.18.71** - Cell. **348.67.222.42** (Silvia)segreteria@terrammare@gmail.com terrammaresilvia@gmail.com www.terrammareteatro.itSEDE LEGALE: Via Gioberti, 149 - **PRESICCE** (LE)

SPAZIO SCENICO

Larghezza: 7 metri Profondità: 7 metri Altezza: 5 metri

Lo spazio, **preferibilmente oscurabile**, può essere un teatro o una sala con palcoscenico all'italiana. Sono necessari la **scala tra palco e platea** e la **quadratura nera**.

Nelle scuole potranno essere utilizzati i seguenti spazi: atrio, palestra, aula magna. La compagnia fornirà il materiale per un eventuale oscuramento.

PUBBLICO

Max 200 spettatori. Negli spazi non teatrali posizionare le prime file a terra e le altre, possibilmente, su gradinate.

Nelle scuole verranno utilizzati materassini, sedie e banchi.

ALIMENTAZIONE ELETTRICA

Linea monofase: 220 V Carico elettrico: 9 kw

È richiesta la presenza di un elettricista di fiducia della struttura ospitante con disponibilità nella prima fase di preparazione e montaggio della scena.

TEMPI MONTAGGIO

2 ore

PERSONALE E MEZZI DELLA COMPAGNIA

Attori: 3 Tecnici: 1 Mezzi di trasporto: **Furgone IVECO Daily**
targato **BR 180 BJ LE 01**

DATI S.I.A.E.

Codice opera: 89 02 47 A Autori: Silvia Civilla, Gianluigi Gherzi

Elenco musiche:

| | | |
|----------------------|------------------------|---------------------|
| Autore: Yann Tiersen | Titolo: La Plesanterie | Durata minuti: 1,23 |
| Yann Tiersen | Rue De Cascade (2) | 1,15 |
| Yann Tiersen | Rue De Cascade | 1,56 |
| Yann Tiersen | Good Bye Lenin | 2,15 |

Dati per la compilazione del programma musicale:

Per la compilazione del foglio musicale on-line assegnare al seguente indirizzo mail: betta.ds@libero.it

SEDE OPERATIVA: **Teatro Comunale di Nardò** - Corso V. Emanuele II, 22 - **NARDÒ** (LE)

pag. 2 di 2

Tel./Fax **0833.57.18.71** - Cell. **348.67.222.42** (Silvia)

segreteria@terrammare@gmail.com terrammaresilvia@gmail.com www.terrammareteatro.it

SEDE LEGALE: Via Gioberti, 149 - **PRESICCE** (LE)

PIANO LUCI

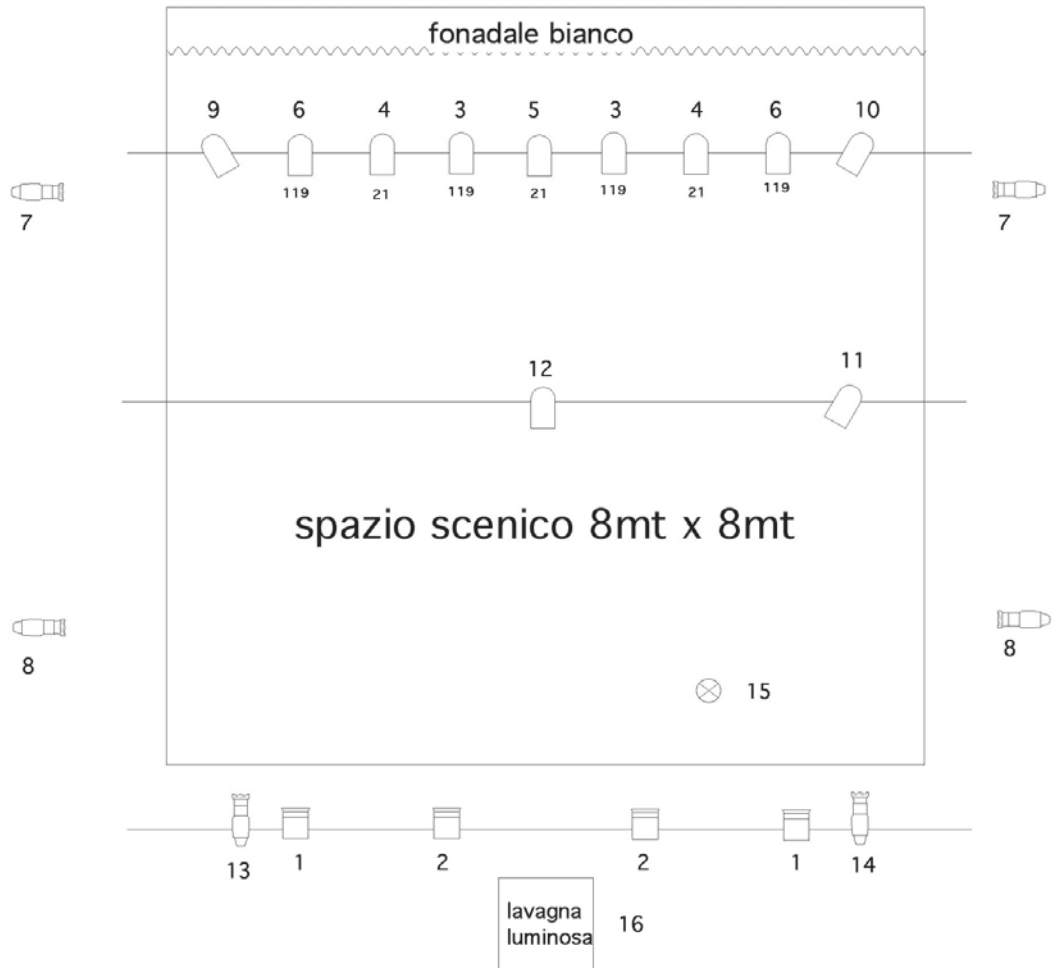

LUCI



nr 6 sagomatori ETC 25°/50°



nr 11 PAR 64 cp61 1000w con portagelatine



nr 4 pc o fresnel 1000w completi di bandiere e portagelatine

dimmer 18 canali x 2,5 kw

mixer luci con possibilità di memorizzare le scene

prolunghe e sdoppi, quanti necessari per un corretto montaggio

come da disegno luci



la lavagna luminosa dovrà necessariamente essere posizionata in sala al centro ad 1 metro dal palco

AUDIO

nr 1 lettore cd
mixer min 6 canali
PA adatto alla sala