

SEDE OPERATIVA: **Teatro Comunale di Nardò** - Corso V. Emanuele II, 22 - **NARDÒ** (LE)

pag. 1 di 2

Tel./Fax **0833.57.18.71** - Cell. **348.67.222.42** (Silvia)

segreteria@terrammare@gmail.com terrammaresilvia@gmail.com www.terrammareteatro.it

SEDE LEGALE: Via Gioberti, 149 - **PRESICCE** (LE)

SPAZIO SCENICO

Larghezza: 7/8 metri Profondità: 7/8 metri Altezza: 5 metri

Lo spazio, **preferibilmente oscurabile**, può essere un teatro o una sala con palcoscenico all'italiana. Sono necessari la **scala tra palco e platea** e la **quadratura nera**.

Nelle scuole potranno essere utilizzati i seguenti spazi: atrio, palestra, aula magna. La compagnia fornirà il materiale per un eventuale oscuramento.

PUBBLICO

Max 200 spettatori. Negli spazi non teatrali posizionare le prime file a terra e le altre, possibilmente, su gradinate.

Nelle scuole verranno utilizzati materassini sedie e banchi.

ALIMENTAZIONE ELETTRICA

Linea monofase: 220 V Carico elettrico: 9 kw

È richiesta la presenza di un elettricista di fiducia della struttura ospitante con disponibilità nella prima fase di preparazione e montaggio della scena.

PIANO LUCI

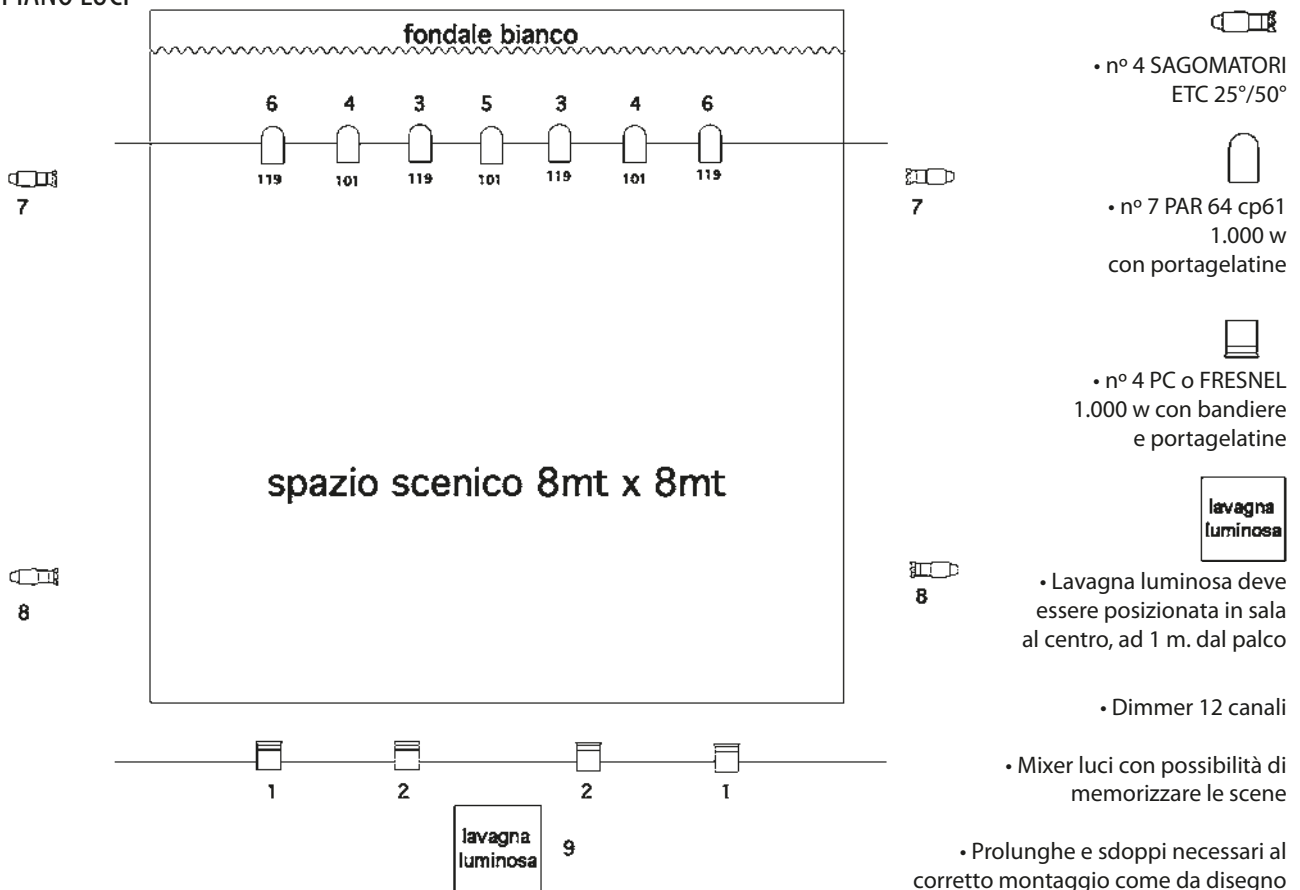

SEDE OPERATIVA: **Teatro Comunale di Nardò** - Corso V. Emanuele II, 22 - **NARDÒ** (LE)

pag. 2 di 2

Tel./Fax **0833.57.18.71** - Cell. **348.67.222.42** (Silvia)segreteria@terrammare@gmail.com terrammaresilvia@gmail.com www.terrammareteatro.itSEDE LEGALE: Via Gioberti, 149 - **PRESICCE** (LE)

TEMPI MONTAGGIO 3 ore

PERSONALE E MEZZI DELLA COMPAGNIA Attori: 2 Tecnici: 1 Mezzi di trasporto: **Furgone IVECO Daily**
targato **BR 180 BJ LE 01**

AUDIO/VISUALE
Riprod. audio: 1 Lettore CD musicali
Amplificazione: potenza adatta alla sala
Miser audio: minimo da 6 canali
Riprod. visuale: 1 Lavagna luminosa (impianto fornito dalla compagnia)

DATI S.I.A.E. Codice opera: 89 02 46 A Autore: Silvia Civilla Regia: Silvia Civilla**Elenco musiche:**

| | | |
|--------------------------|----------------------|---------------------|
| Autore: Adiemus | Titolo: Kayama | Durata minuti: 1,23 |
| Adiemus | Tintinnabulum | 1,15 |
| Uakti Mapa | Trilobita | 1,56 |
| Renzo Arbore | Cha cha cha | 2,15 |
| Antonio Paolo Pizzimenti | Cha cha cha | 2,04 |
| J. A. Schmittbauer | Le Concile des Zoogs | 2,21 |
| Van Halen | Jump | 1,15 |

Dati per la compilazione del programma musicale:Per la compilazione del foglio musicale on-line
assegnare al seguente indirizzo mail: betta.ds@libero.it